

## Anfahrt

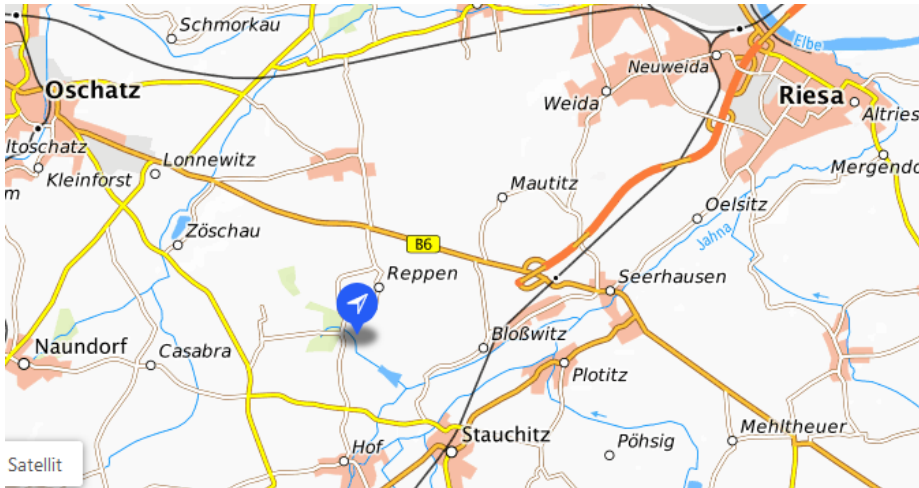

## Gutshof Raitzen

Landweg 1  
04769 Naundorf OT Raitzen

Eine Anmeldung ist bis zum 02.02.2024 erforderlich!

Anmeldung: <https://mitdenken.sachsen.de/1035786>

Es gilt der aktuelle Hygieneplan des LfULG: <https://fulg.sachsen.de/veranstaltungen.html>

Ansprechpartner:  
Tobias Pohl, Nikolaus Staemmler  
Abteilung 7/Referat 71  
Telefon: + 49 351 2612-2211/ -2217  
E-Mail: [Nikolaus.Staemmler@smekul.sachsen.de](mailto:Nikolaus.Staemmler@smekul.sachsen.de)

Herausgeber und Veranstalter:  
Sächsisches Landesamt für Umwelt, Landwirtschaft und Geologie  
Pillnitzer Platz 3, 01326 Dresden  
Telefon: + 49 351 2612-0  
Telefax: + 49 351 2612-1099  
E-Mail: [Poststelle.LfULG@smekul.sachsen.de](mailto:Poststelle.LfULG@smekul.sachsen.de)

*Täglich für ein gutes Leben.*

[www.lfulg.sachsen.de](http://www.lfulg.sachsen.de)

## Zettelwirtschaft ade!

## Das digitale Agrarbüro - Einführen und Managen

am 6. Februar 2024 im Gutshof Raitzen

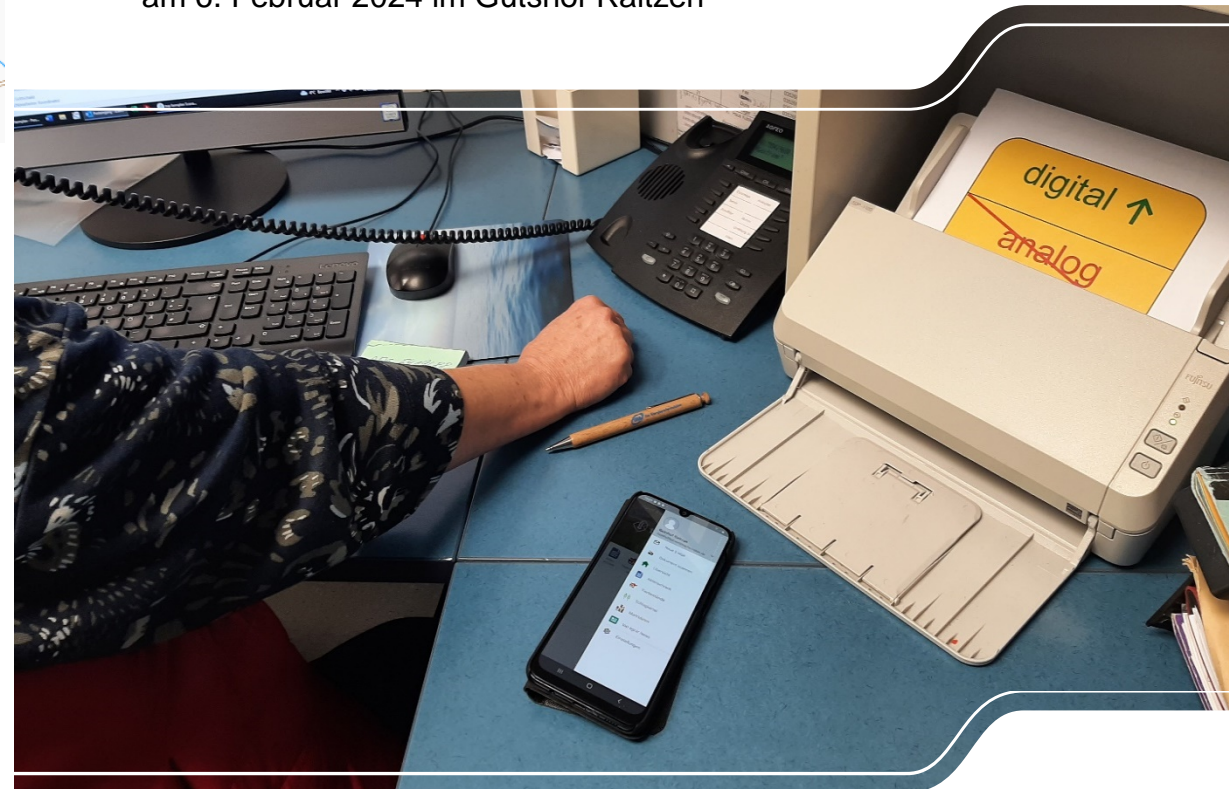

Das Sächsische Landesamt für Umwelt, Landwirtschaft und Geologie lädt ein zur Veranstaltung:

## Zettelwirtschaft ade!

### Das digitale Agrarbüro - Einführen und Managen

Termin: 06. Februar 2024  
09:30 bis 14:30 Uhr

Ort: Gutshof Raitzen  
Landweg 1  
04769 Naundorf OT Raitzen

Die Postmappe wird immer unbeliebter. Doch wie lässt sich das Datenmanagement im Agrarbüro digitalisieren? Wie weit ist das System „Digitales Agrarbüro“ und was sind die Beweggründe zur Umstellung? Zwei Praktiker berichten von ihren Erfahrungen beim Einstieg und dem Managen des digitalen Postlaufes in ihren Unternehmen. Gemeinsam werden Fragen diskutiert und Hintergründe beleuchtet.

Themen sind unter anderem:

- Der Einstieg ins digitale Agrarbüro
- Revisionsicherheit (rechtskonforme digitale Dokumentenaufbewahrung)
- strukturiertes Dokumentenmanagement (einfache Dokumentensuche, Schlagwortverteilung, Weiterleitung)
- digitaler Rechnungslauf
- Schnittstelle zur Buchhaltung

Wir freuen uns auf Ihre Teilnahme.

#### Heinz Bernd Böttig

Präsident des Landesamtes  
für Umwelt, Landwirtschaft  
und Geologie

#### Klaus Wallrabe

Abteilungsleiter Landwirt-  
schaft

## Programm

<b>09:30 Uhr</b>	<b>Begrüßung und Einführung</b> Julius von der Decken, Gutshof Raitzen Projektteam FMIS, LfULG
<b>10:00 Uhr</b>	<b>Just Farming Farm Book – Einführen und Managen</b> NN
<b>11:00 Uhr</b>	<b>Diskussions- und Fragerunde mit Teilnehmern</b>
<b>11:30 Uhr</b>	<b>Imbiss</b>
<b>12:30 Uhr</b>	<b>Digitales Agrarbüro mit Top Farmplan – Einführen und Managen</b> Julius von der Decken, Gutshof Raitzen
<b>13.30 Uhr</b>	<b>Diskussions- und Fragerunde mit Teilnehmern</b>
<b>14.30 Uhr</b>	<b>Ende der Veranstaltung</b>