

Anfahrt

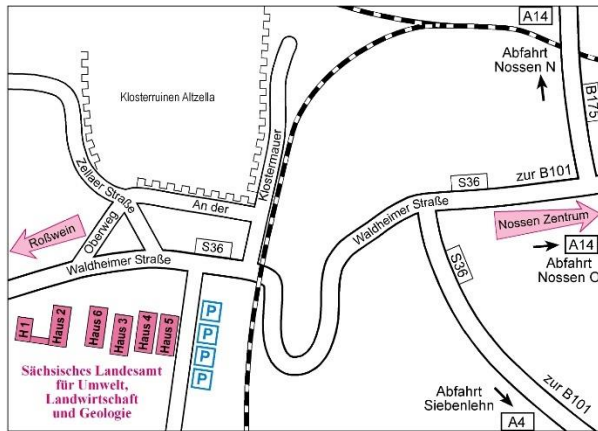

Wegbeschreibung ÖPNV:

Von Leipzig mit der Deutschen Bahn über Döbeln Bahnhof und von dort Weiterfahrt mit dem Bus 750 bis Nossen-Zella.
Von Dresden bis Nossen-Zella mit Bus 424.

Wegbeschreibung PKW:

Den Veranstaltungsort erreichen Sie über die Autobahnen A 14 (Abfahrt Nossen Nord) und A 4 (Abfahrt Siebenlehn). Das Gelände des Landwirtschafts- und Umweltzentrums Nossen liegt an der Straße nach Waldheim kurz vor dem Ortsausgang links.

Bitte melden Sie sich online an unter
<https://buergerbeteiligung.sachsen.de/portal/fulg/beteiligung/themen/1033682>

Ansprechpartner:

Dr. Christoph Albrecht
Abteilung 2/Referat 22
Telefon: + 49 351 2612 - 2209; Telefax: + 49 351 2610 - 010
E-Mail: Christoph.Albrecht@smekul.sachsen.de

Herausgeber und Veranstalter:

Sächsisches Landesamt für Umwelt, Landwirtschaft und Geologie
Pillnitzer Platz 3, 01326 Dresden
Telefon: + 49 351 2612-0; Telefax: + 49 351 2612-1099
E-Mail: poststelle.ifulg@smekul.sachsen.de

15 Jahre
Täglich für
ein gutes Leben.

www.ifulg.sachsen.de

Fach- und Förderkulissen Landwirtschaft am 14. März 2023 in Nossen und online

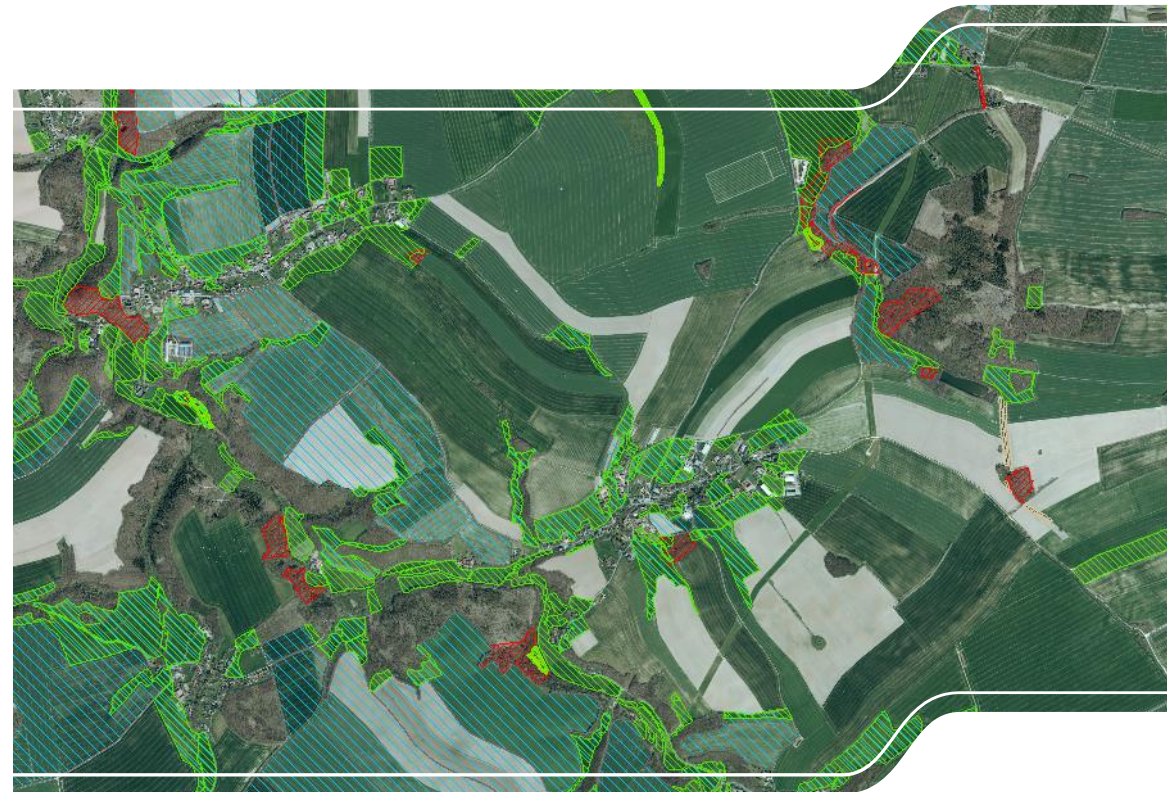

Das Sächsische Landesamt für Umwelt, Landwirtschaft und Geologie lädt ein zur

Informationsveranstaltung Fach- und Förderkulissen Landwirtschaft

Termin: 14. März 2023
13:00 bis 16:00 Uhr

Ort: Landwirtschafts- und Umweltzentrum Nossen, Haus 3
Waldheimer Straße 219
01683 Nossen

Kulissen werden seit längerem zur zielgenauen Steuerung von Flächenfördermaßnahmen eingesetzt. Mit Beginn der Förderperiode 2023 – 2027 der europäischen Gemeinsamen Agrarpolitik (GAP) sind einige Kulissen hinzugekommen. Einige bestehende Kulissen wurden überarbeitet.

Wir möchten Sie über die fachlichen Grundlagen und über die Entstehung der Kulissen informieren. Für die verschiedenen Themen ist jeweils nach einem kurzen Impulsvortrag Zeit zur Diskussion vorgesehen. Gern können Sie uns im Rahmen der Anmeldung konkrete Fragen zu den einzelnen Kulissen zukommen lassen.

Norbert Eichkorn
Präsident des Landesamtes
für Umwelt, Landwirtschaft
und Geologie

Dr. Mario Marsch
Abteilungsleiter
Grundsatzangelegenheiten
Landwirtschaft, Umwelt, Ländliche
Entwicklung

Programm

- 13:00 Uhr** **Begrüßung**
Dr. Mario Marsch, Dr. Christoph Albrecht (Abteilung 2)
- 13:10 Uhr** **Förderkulisse für Agrarumweltmaßnahmen auf dem Ackerland**
N.N.
- 13:30 Uhr** **Förderkulisse für Agrarumweltmaßnahmen auf dem Grünland**
Sirko Schwarzbach (Abteilung 6)
- 14:00 Uhr** **Fachkulisse zur Umsetzung der Pflanzenschutzanwendungsverordnung**
Dr. Maik Denner, Anke Hoppe (Abteilung 6 und 7)
- 14:30 Uhr** **Pause**
- 14:40 Uhr** **Fachkulisse zum Schutz von Feuchtgebieten und Mooren**
Raphael Benning (Abteilung 4)
- 15:00 Uhr** **Fachkulisse zum Schutz des Bodens vor Erosion**
Dr. Arnd Bräunig (Abteilung 4)
- 15:20 Uhr** **Kombinationen von Kulissen**
Dr. Christoph Albrecht (Abteilung 2)
- 15:40 Uhr** **Abschlussdiskussion**
Dr. Mario Marsch, Dr. Christoph Albrecht (Abteilung 2)
- 16:00 Uhr** **Ende der Veranstaltung**