

## Anfahrt

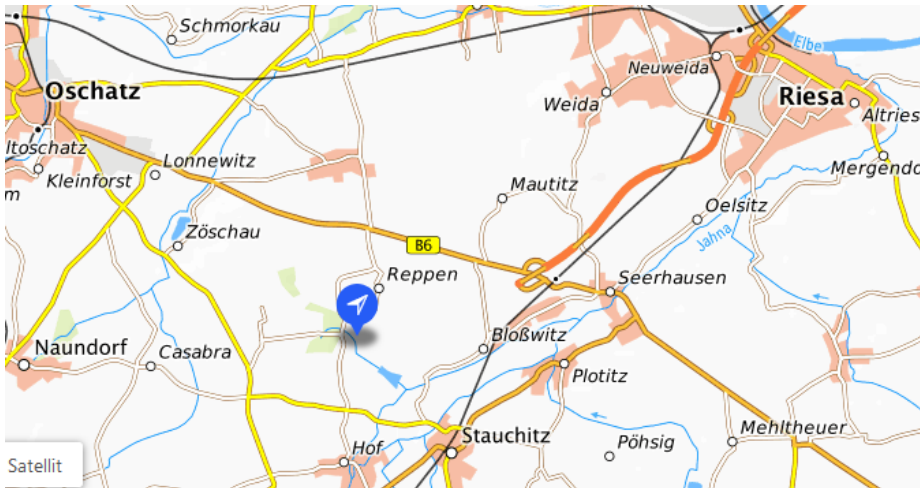

## Gutshof Raitzen

Landweg 1  
04769 Naundorf OT Raitzen

Eine Anmeldung ist bis zum 24.10.2023 erforderlich!

Anmeldung: <https://mitdenken.sachsen.de/1030761>

Ansprechpartner:  
Tobias Pohl, Nikolaus Staemmler  
Abteilung 7/Referat 71  
Telefon: + 49 351 2612-2211/ -2217  
E-Mail: [Nikolaus.Staemmler@smekul.sachsen.de](mailto:Nikolaus.Staemmler@smekul.sachsen.de)

Herausgeber und Veranstalter:  
Sächsisches Landesamt für Umwelt, Landwirtschaft und Geologie  
Pillnitzer Platz 3, 01326 Dresden  
Telefon: + 49 351 2612-0  
Telefax: + 49 351 2612-1099  
E-Mail: [Poststelle.LfULG@smekul.sachsen.de](mailto:Poststelle.LfULG@smekul.sachsen.de)

*Täglich für ein gutes Leben.*

[www.lfulg.sachsen.de](http://www.lfulg.sachsen.de)

## Feldarbeit digital dokumentiert! Ackerschlagkartei in der Cloud - Einführen & Managen

am 26. Oktober 2023 im Gutshof Raitzen

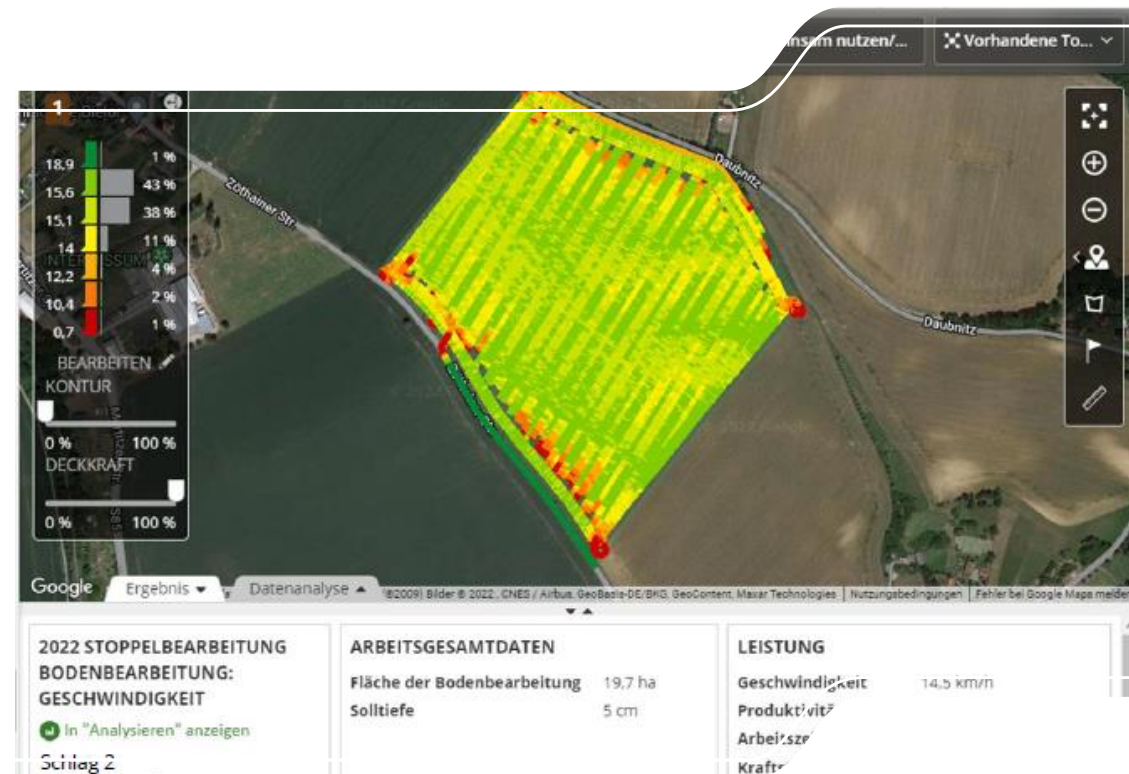

Das Sächsische Landesamt für Umwelt, Landwirtschaft und Geologie lädt ein zur Veranstaltung:

# Feldarbeit digital dokumentiert!

## Ackerschlagkartei in der Cloud - Einführen und Managen

Termin: 26. Oktober 2023  
09:30 bis 14:30 Uhr

Ort: Gutshof Raitzen  
Landweg 1  
04769 Naundorf OT Raitzen

Digitale Ackerschlagkarteien sind mittlerweile in vielen landwirtschaftlichen Betrieben im Einsatz. Doch wie können Sie die Feldarbeit digital dokumentieren, um ein effizientes Datenmanagement im Agrarbüro zu ermöglichen? Welche digitale Lösung ist die beste für Ihren Betrieb, unter Berücksichtigung Ihrer betrieblichen Voraussetzungen und Anforderungen?

Zwei Praktiker berichten von ihren Erfahrungen beim Umstieg und dem Managen digitaler Ackerschlagkarteien in ihren Unternehmen. Gemeinsam werden wir Fragen diskutieren und Hintergründe beleuchten, um Sie bei der Wahl der besten digitalen Lösung für Ihren Betrieb zu unterstützen.

Themen sind unter anderem:

- Suche nach der geeigneten digitalen Ackerschlagkartei
- Handhabung der Datenerfassung u. Dokumentation
- Aufzeichnung/ Dokumentation der Arbeitszeiten
- digitaler Rechnungslauf
- Schnittstellen zu anderen Systemen (Buchhaltung)

Seien Sie dabei und profitieren Sie von den Erfahrungen unserer Praktiker!  
Wir freuen uns auf Ihre Teilnahme.

### Norbert Eichkorn

Präsident des Landesamtes  
für Umwelt, Landwirtschaft  
und Geologie

### Klaus Wallrabe

Abteilungsleiter Landwirt-  
schaft

## Programm

<b>09:30 Uhr</b>	<b>Begrüßung und Einführung</b> Julius von der Decken, Gutshof Raitzen Projektteam FMIS, LfULG
<b>10:00 Uhr</b>	<b>agrarmonitor – Einführen und Managen</b> Christoph Döbelt, Landgut Nemt
<b>11:00 Uhr</b>	<b>Diskussions- und Fragerunde mit Teilnehmern</b>
<b>11:30 Uhr</b>	<b>Imbiss</b>
<b>12:30 Uhr</b>	<b>Myfarm 24 – Einführen und Managen</b> Julius von der Decken, Gutshof Raitzen
<b>13.30 Uhr</b>	<b>Diskussions- und Fragerunde mit Teilnehmern</b>
<b>14.30 Uhr</b>	<b>Ende der Veranstaltung</b>